

Westansicht

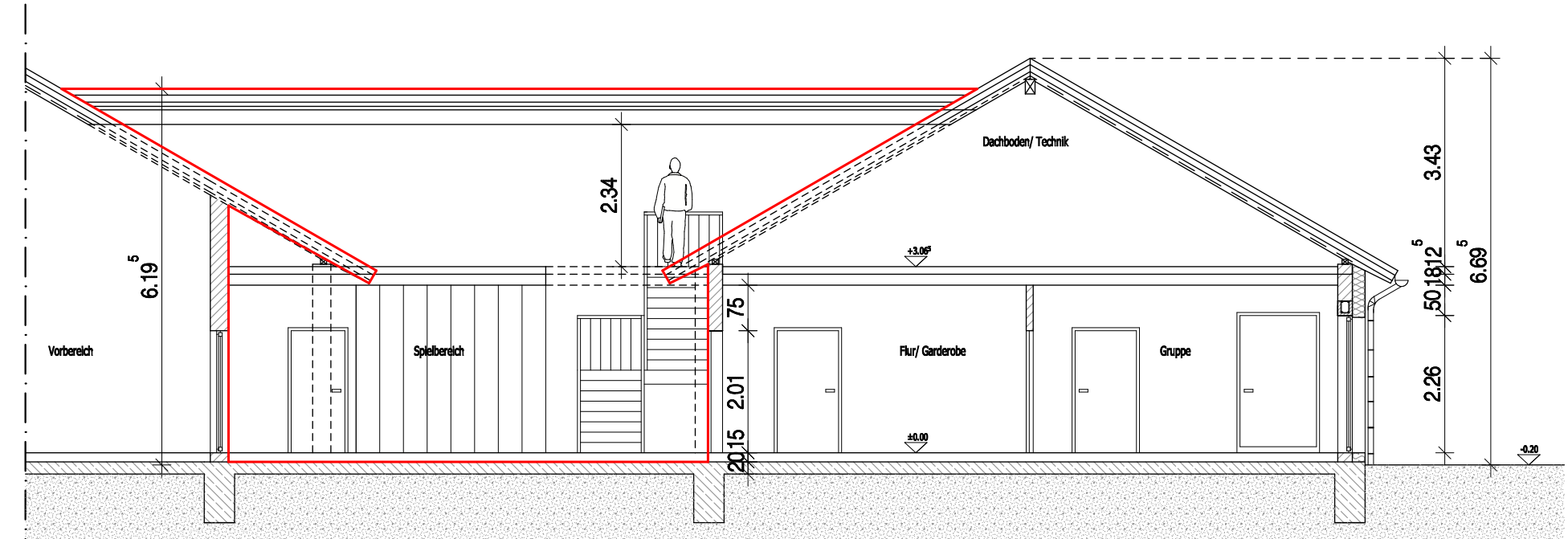

Schnitt A-A

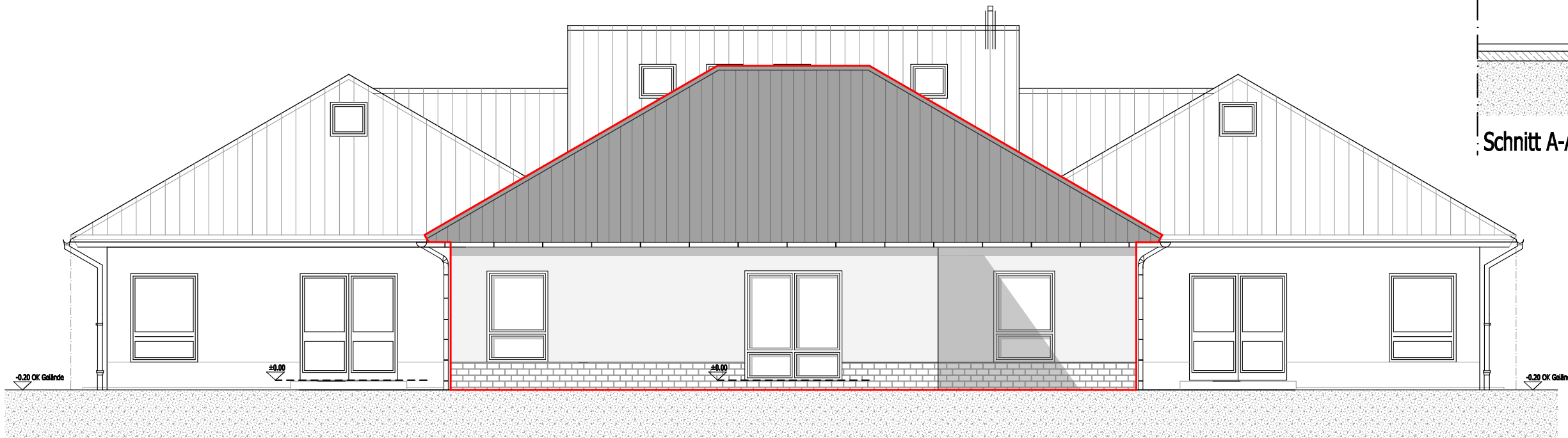

Südansicht

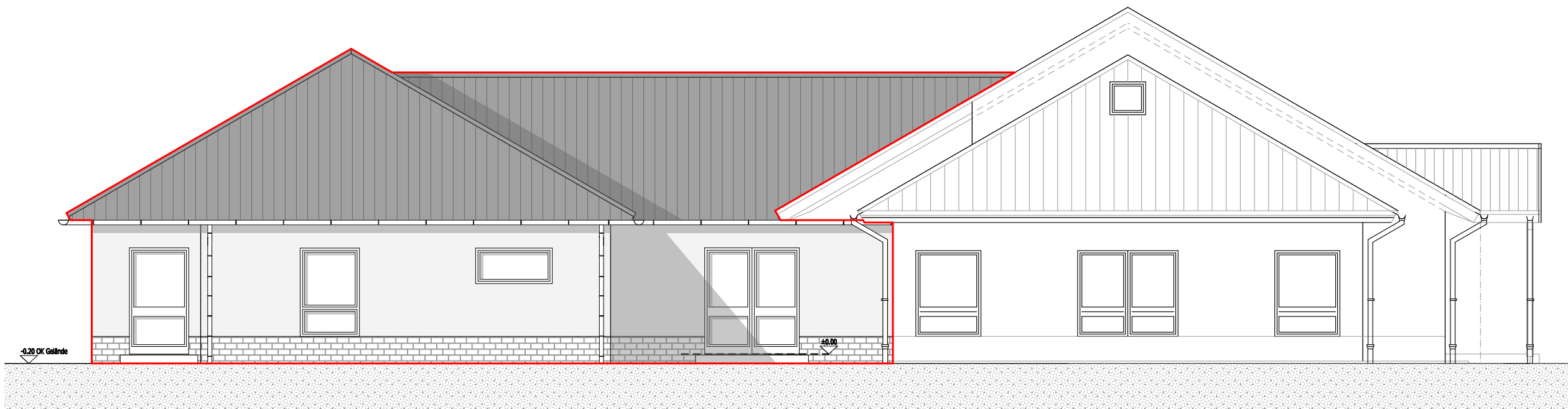

Ostansicht

Legende			
— Neu			
Maße sind am Bau zu prüfen!		Projekt-Nr. 91.47	
Architekt	Architekturbüro Dipl.-Ing. Frank Kassner Dahlemer Str. 3, 30982 Pattensen 05101 / 9191-0		
Bauherr	Stadt Pattensen Rathausplatz 1, 30982 Pattensen		
Projekt	Erweiterung Kita Hüpede Karl-Simrock-Str. 7, 30982 Pattensen		
Plan	Südanbau West-, Süd- und Ostansicht, Schnitt A-A		
Datum	22.08.18		Unterschrift
Gezeichnet	AT	Bauherr	
Blattformat	A2	Architekt	
Maßstab	1:100	Index	Entwurf
Stand	23.08.18		<b>Südanbau</b>